

- Zone U : secteur où les constructions sont autorisées
- Zone Uh : secteur voué aux activités où les constructions sont autorisées
- Zone N : secteurs où les constructions ne sont pas admises, à l'exception de l'adaptation, du changement de destination, de la réfection ou de l'extension des constructions existantes ou des constructions et installations nécessaires à des équipements collectifs, à l'exploitation agricole ou forestière et à la mise en valeur des ressources naturelles
- Droit de Préemption
- Élément de patrimoine protégé par l'article L442-2
- L111-1-4
- Zone Inondable
- Logement récent

Commune de
SANXAY

Elaboration de la
**Carte
Communale**

2 PLANS DE ZONAGE ET DROIT DE PREEMPTION

Dossier approuvé par délibération du Conseil Municipal
le 16 janvier 2007

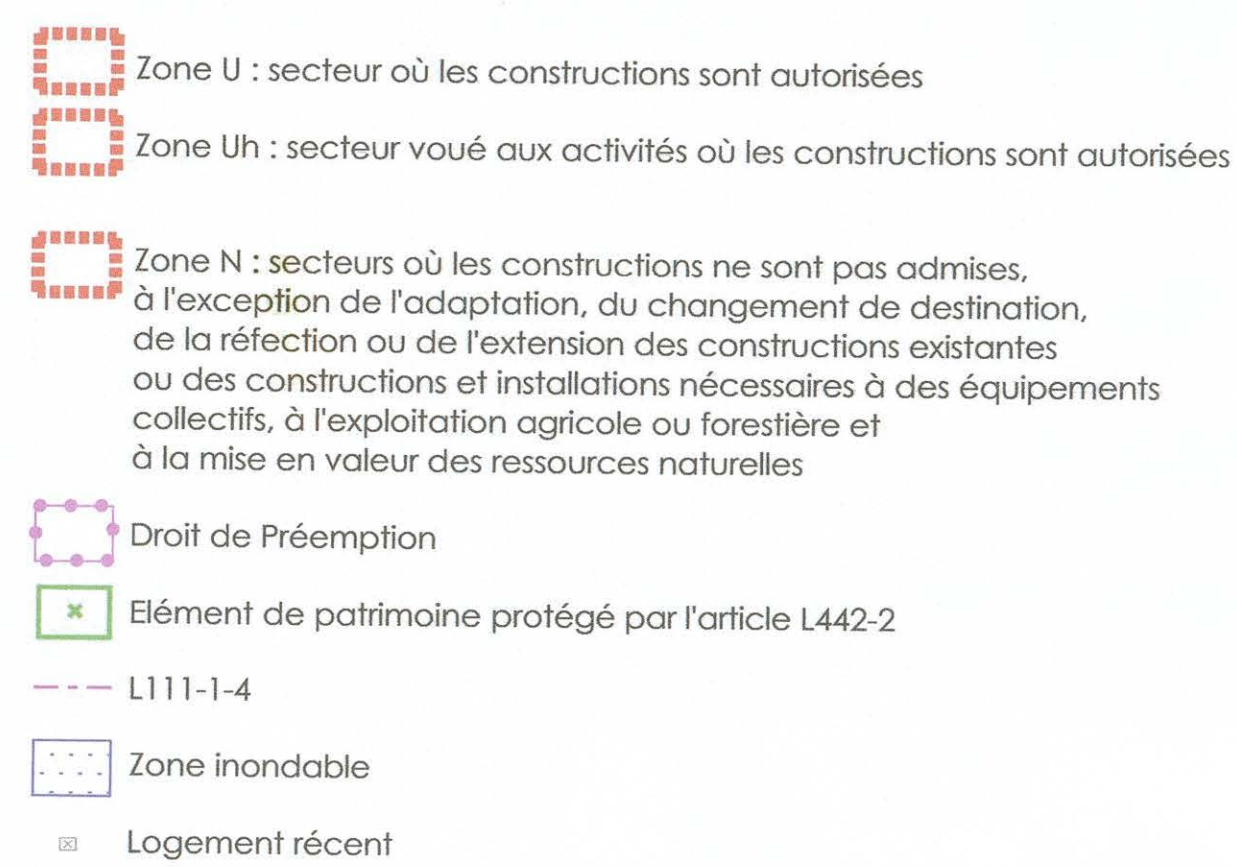

Elaboration de la

**Carte
Communale**

2 PLANS DE ZONAGE ET DROIT DE PREEMPTION

ECP Urbanisme
Christine Guérif - Urbaniste

Planche 2
échelle 1/5000



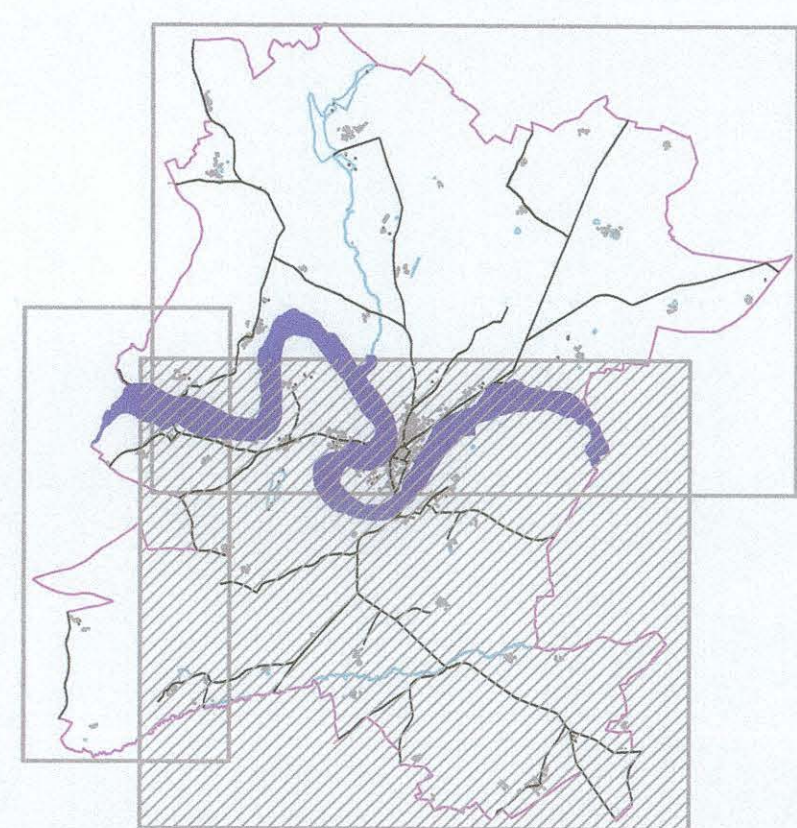

- Zone U : secteur où les constructions sont autorisées
- Zone Uh : secteur voué aux activités où les constructions sont autorisées
- Zone N : secteurs où les constructions ne sont pas admises, à l'exception de l'adaptation, du changement de destination, de la réfection ou de l'extension des constructions existantes ou des constructions et installations nécessaires à des équipements collectifs, à l'exploitation agricole ou forestière et à la mise en valeur des ressources naturelles
- Droit de Préemption
- Élément de patrimoine protégé par l'article L442-2
- L111-1-4
- Zone inondable
- Logement récent

Commune de
SANXAY

Elaboration de la
**Carte
Commune**

2 PLANS DE ZONAGE ET DROIT DE PREEMPTION

Enquête publique du 13 Novembre au 12 Décembre 2006